

RESEÑA DE VERTICE

VERTICE 1001

X = 547622.09
Y = 4744506.67
Z = 585.97

ANAMORFOSIS 0.999627940

ZONA	POLIGONO DE AGURAIN
H.M.N.	113
PROVINCIA	ALAVA

CROQUIS

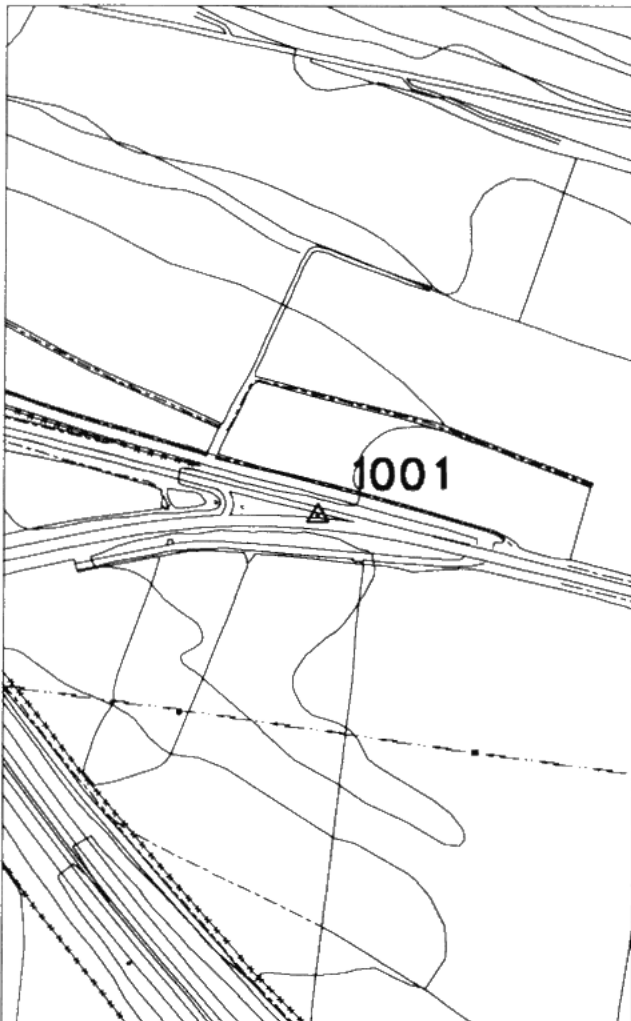

DETALLE DE SITUACION



SITUACION : EN LA PUNTA SUR DE LA ISLETA PINTADA QUE SEPARA LOS CARRILES DE ACCESO Y SALIDA A LA N-I DESDE A LA A-4005, EN DIRECCION SALVATIERRA - VITORIA.

SEÑAL : CLAVO DE ACERO SOBRE ASFALTO

RESEÑA DE VERTICE

VERTICE 1002

X = 547873.56
Y = 4743923.51
Z = 601.12

ANAMORFOSIS 0.999628236

ZONA POLIGONO DE AGURAIN
H.M.N. 113
PROVINCIA ALAVA

CROQUIS

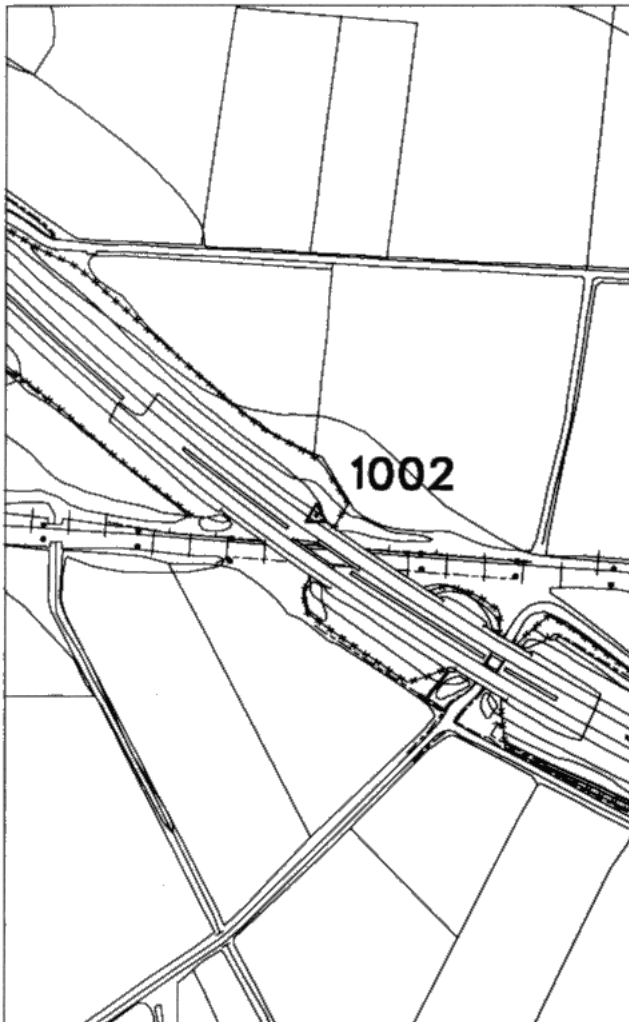

DETALLE DE SITUACION



SITUACION : EN EL BORDE ESTE DE LA AUTOVIA N-I, AL NORTE DEL PUENTE
SOBRE EL FERROCARRIL. LA SEÑAL ESTA EN AL CABEZA DE TALUD
AL ESTE DE LA BIONDA JUNTO A UNA MARCA DE PINTURA.

SEÑAL : HITO FENO ROJO

RESEÑA DE VERTICE

VERTICE 1003

X = 548405.15
Y = 4744304.29
Z = 594.57

ANAMORFOSIS 0.999628867

ZONA	POLIGONO DE AGURAIN
H.M.N.	113
PROVINCIA	ALAVA

CROQUIS

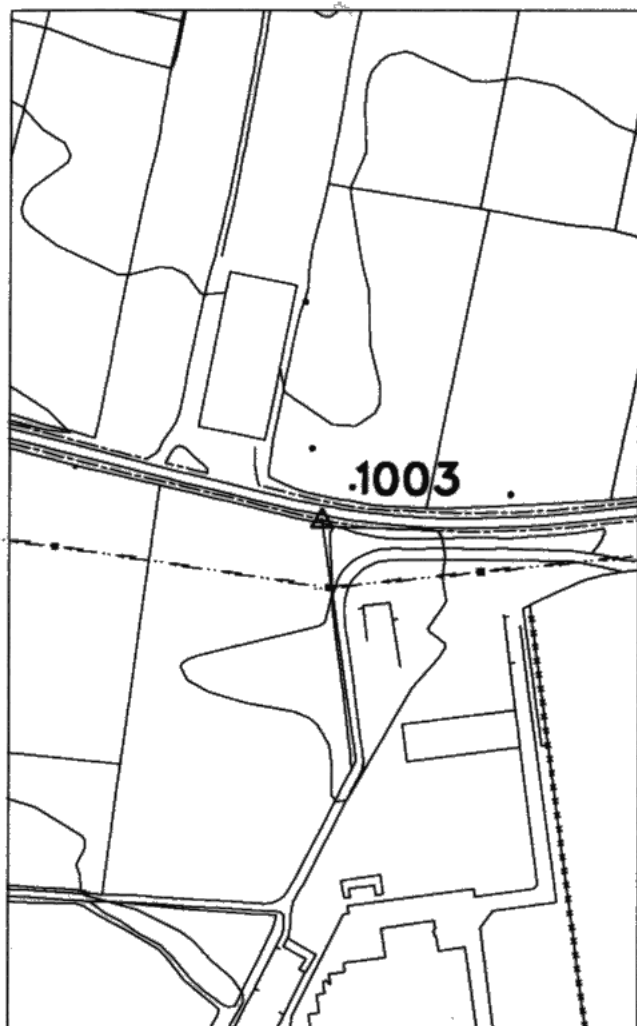

DETALLE DE SITUACION



SITUACION : EN EL ARCEN OESTE DE LA CARRETERA A-4005 DE SALVATIERRA A VITORIA, LA SEÑAL ESTA AL SUR DE UN TALLER MECANICO PARA MAQUINARIA AGRICOLA EN EL COMIENZO DE UNA CURVA.

SEÑAL : CLAVO DE ACERO SOBRE ASFALTO

RESEÑA DE VERTICE

VERTICE 1004

X = 547994.78

Y = 4744408.10

Z = 590.05

ANAMORFOSIS 0.999628379

ZONA POLIGONO DE AGURAIN
H.M.N. 113
PROVINCIA ALAVA

CROQUIS

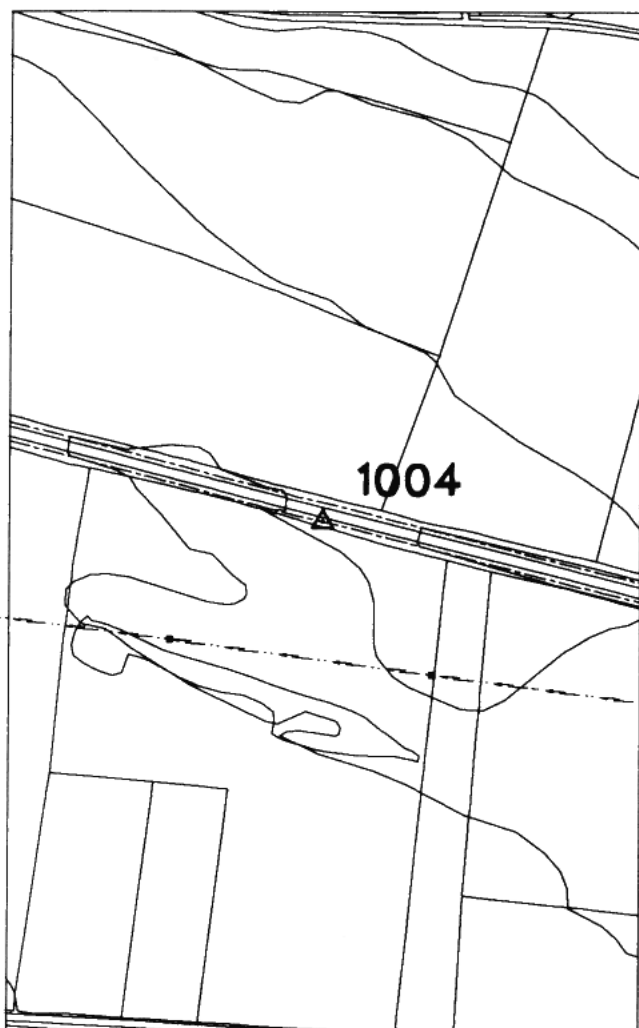

DETALLE DE SITUACION



SITUACION : EN EL BORDE DEL ARCEN OESTE DE LA CARRETERA A-4005 DE SALVATIERRA A VITORIA, EN MITAD DE UNA RECTA DE UNOS 600 METROS. EN LA CABEZA DE UN PEQUEÑO TALUD.

SEÑAL : CLAVO DE ACERO SOBRE ASFALTO